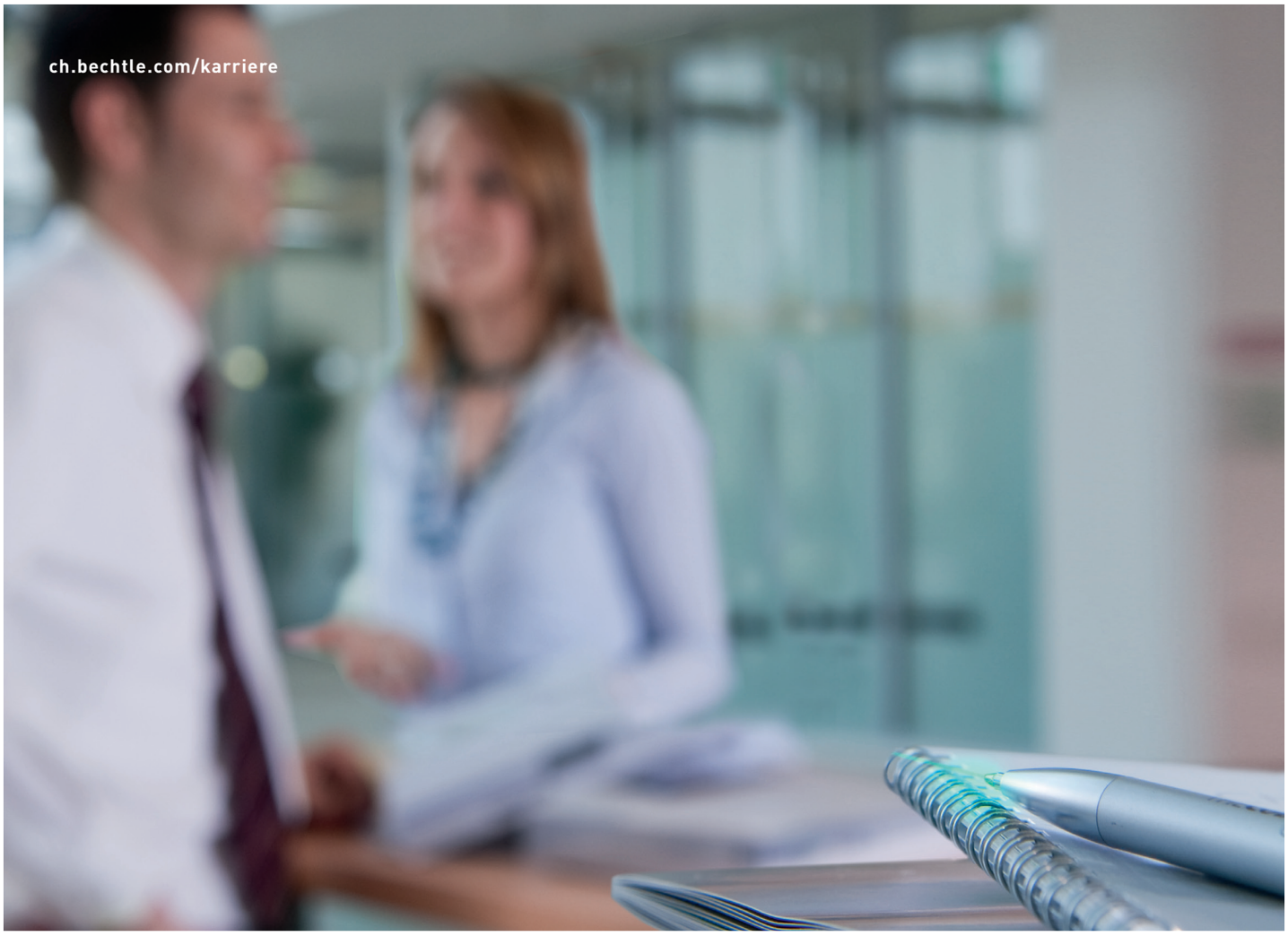

Zielstrebig. Kundenorientiert. Leistungsstark. Beschreibt das auch Ihre Performance?

Mit rund 700 Mitarbeitenden ist Bechtle einer der grössten Systemintegratoren und E-Commerce-Anbieter in der Schweiz. Die Comsoft direct AG, ein Unternehmen der Bechtle Gruppe, gilt als einer der grössten Know-how-Träger im schweizerischen Software Lizenz Geschäft. Eine gut ausbalancierte Produktepalette, individuell abgestimmte Lizenzlösungen und Dienstleistungen sowie ein motiviertes Team prägen den Erfolg des Unternehmens. Ergreifen Sie Ihre Chance und arbeiten Sie mit uns an der Zukunft.

Account Manager SMB w/m 100%

Einsatzort: Rotkreuz
Kennziffer: P0100V009J01
Startdatum: Per sofort

AUFGABEN

Bei uns steht Ihr Können im Fokus: Als zielorientierte Persönlichkeit pflegen Sie aktiven Kontakt zu unseren Kunden und sind verantwortlich für deren qualitative und quantitative Ziele. Zu Ihren Aufgaben gehören zudem das Offert- und Bestellwesen, Erteilung von Auskünften und die Eingabe und Pflege von Kundendaten. Die Bearbeitung von ausstehenden Zahlungen der Kunden und verschiedene administrative Aufgaben bereichern diese Tätigkeit zusätzlich.

PROFIL

Denn Ihre Qualitäten stimmen einfach: Sie bringen eine kaufmännische Grundausbildung mit und konnten bereits erste Erfahrungen im Verkauf Innendienst sammeln (Software-Kenntnisse sind von Vorteil). Englischkenntnisse setzen wir ebenso voraus wie gute EDV-Anwenderkenntnisse. Sie sind eine kommunikative, verantwortungsbewusste Person und stehen gerne in telefonischem und persönlichem Kontakt mit Kunden.

UNSER ANGEBOT

Wir bieten Ihnen eine abwechslungsreiche, verantwortungsvolle Tätigkeit in einer zukunftsorientierten, dynamischen Unternehmung mit angenehmem Betriebsklima, einem gut eingespielten Team sowie Weiterbildungsmöglichkeiten und Aufstiegschancen.

KONTAKT

Comsoft direct AG
Sandra Steinmann
Birkenstrasse 43b
6343 Rotkreuz
www.comsoft.ch
Jetzt online bewerben: ch.bechtle.com/karriere

COMSOFT direct
Bechtle's Software Specialist